

# Nieuwsbrief

zomer 2016



## Leergeld nog steeds nodig

Bijna honderd fietsen, meer dan 50 computers en 49 aanvragen voor een schoolreis of voor andere schoolse zaken. Daar heeft Stichting Leergeld Capelle aan den IJssel in 2015 in voorzien.

Leergeld is dus nog steeds hard nodig! Kinderen kunnen daardoor wèl op de fiets naar school of muziekles en wèl, net zoals al die andere kinderen (vanaf groep 7), thuis van een computer gebruik maken.

### Intermediairs

We geven niet zomaar. Onze intermediairs onderzoeken tijdens een huisbezoek of onze bijdrage echt nodig is. Als een kind niet op schoolreis kan omdat de ouders dit niet kunnen betalen, springen we bij. *Want nu meedoen, is straks meetellen.*

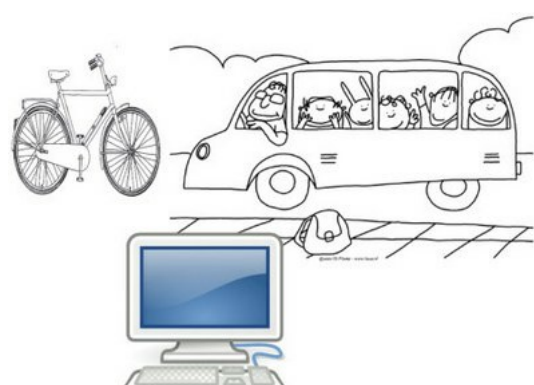

**345 aanvragen in 2015**

## Steun Leergeld Capelle met een schenkingsovereenkomst

### Stijging langdurige armoede bij kinderen

Op 16 december 2015 presenteerde het Centraal Bureau voor de Statistiek zijn rapport "Armoede en aansluiting in 2015". Het aantal kinderen dat opgroeit in gezinnen met langdurige armoede is in 2014 gestegen met 16.000 tot 131.000.

### Doneer, ondersteun en profiteer

Leergeld Capelle is op zoek naar potentiële donateurs. Ondersteun door te doneren én profiteer van een belastingvoordeel is het motto van deze actie.

### Schenkingsovereenkomst

Met een schenkingsovereenkomst laat je als donateur geen belastinggeld liggen. In deze overeenkomst wordt vastgelegd dat je, voor de duur van 5 jaar, een vast bedrag per jaar aan de stichting schenkt. Er geldt dan geen minimumdrempel van 1% en er is ook geen maximum aan de aftrekbaarheid van de gift. Dat betekent al snel dat de fiscus 42% of zelfs 52% van de gift aan de gever terugbetaalt.

## Nadere informatie via:

### Per telefoon:

Voorzitter: 06 22 78 87 21  
Coördinator: 06 44 99 22 20

### Per mail:

[info@leergeldcapelle.nl](mailto:info@leergeldcapelle.nl)

### Per post:

Stichting Leergeld Capelle aan den IJssel e.o. postbus 425, 2900 AK, Capelle aan den IJssel.

**De Stichting beschikt over het formulier voor de schenkingsovereenkomst.**

## Leergeld Capelle staat niet alleen

Leergeld Capelle is lid van de Vereniging van Leergeld-stichtingen. Bijna overal in Nederland doen steeds meer ouders met beperkte financiële middelen een beroep op Stichting Leergeld. Daardoor kunnen ook zij hun kind(eren) laten meedoen met allerlei activiteiten die voor andere kinderen heel normaal zijn.

## 87 lokale stichtingen

### 2015 in heel Nederland:

- 77.303 kinderen ondersteund.
- +13% ten opzichte van 2014
- Kosten: € 12,5 miljoen.

### Niet alleen aanvragen bij een langdurige uitkering

De doelgroep bestaat al lang niet meer alleen uit gezinnen die langdurig in een uitkeringssituatie zitten. We worden ook benaderd door mensen die acuut in een moeilijke financiële situatie zijn terechtgekomen. Bijvoorbeeld door echtscheiding, ziekte, ontslag of faillissement.

### Wel economisch herstel, geen profijt

Ondanks een licht economisch herstel lijken gezinnen met een minimuminkomen daarvan niet mee te profiteren. In 2015 zag Leergeld opnieuw een flinke stijging van het aantal hulpvragen.

## Samenwerking met scholen

Soms kan een kind om financiële redenen niet met een schoolreis mee. Leergeld probeert daarvoor steeds vaker samen met scholen een oplossing te vinden. Wij vinden namelijk dat een kind nooit de dupe mag worden van de financiële situatie van de ouders.

### Bijzondere Bijstand Indirecte Studiekosten

Voor kinderen van 4 tot 18 jaar kan soms een bijdrage aangevraagd worden voor indirecte studiekosten. Die is voor het schoolfonds, schoolreisjes en voor excursies. Aanvragen lopen via de gemeente.

### Samen staan we sterker

Als er geen oplossing te vinden is via de bijzondere bijstand, kan Leergeld misschien een helpende hand bieden. Natuurlijk gaan wij ook de discussie aan over de vraag of voor een activiteit een extra bijdrage van de ouders gevraagd mag worden. Maar nog liever willen wij het concrete probleem oplossen. Als we dat samen met de school kunnen doen, kunnen we meer kinderen helpen dan wanneer Leergeld het alleen moet doen.

Gelukkig komt die samenwerking in een aantal gevallen ook echt van de grond en daarvoor zijn wij deze scholen uit naam van de kinderen zeer dankbaar.



## Ook op facebook:

Heb je ervaring met Leergeld Capelle? Deel die met je vrienden en vriendinnen. En laat het ons weten!



## Tijdens de vakantie geen aanvragen

Vanaf donderdag 7 juli tot en met vrijdag 19 augustus is het niet mogelijk aanvragen te doen. Vanaf maandag 22 augustus is Leergeld Capelle aan den IJssel weer normaal bereikbaar. Naar ons mailen tijdens de zomervakantie, kan wel.

Wij wensen ieder een heel fijne zomer toe.



### Het bestuur:

- Wim de Bruin, voorzitter
- Theo Smit, secretaris
- Yole Rizzo, penningmeester

### De coördinator:

- Yolande Holleboom

### De intermediairs:

- Er zijn negen intermediairs.

**(010) 44 26 395**

**Postbus 425 2900 AK Capelle aan den IJssel**



**[www.leergeldcapelle.nl](http://www.leergeldcapelle.nl)**

**[info@leergeldcapelle.nl](mailto:info@leergeldcapelle.nl)**

Deze e-mail is verstuurd aan {{email}}. • Als u geen nieuwsbrief meer wilt ontvangen, kunt u zich [hier afmelden](#). • U kunt ook uw [gegevens inzien en wijzigen](#). • Voor een goede ontvangst voegt u [info@leergeldcapelle.nl](mailto:info@leergeldcapelle.nl) toe aan uw adresboek.